

》アクセス

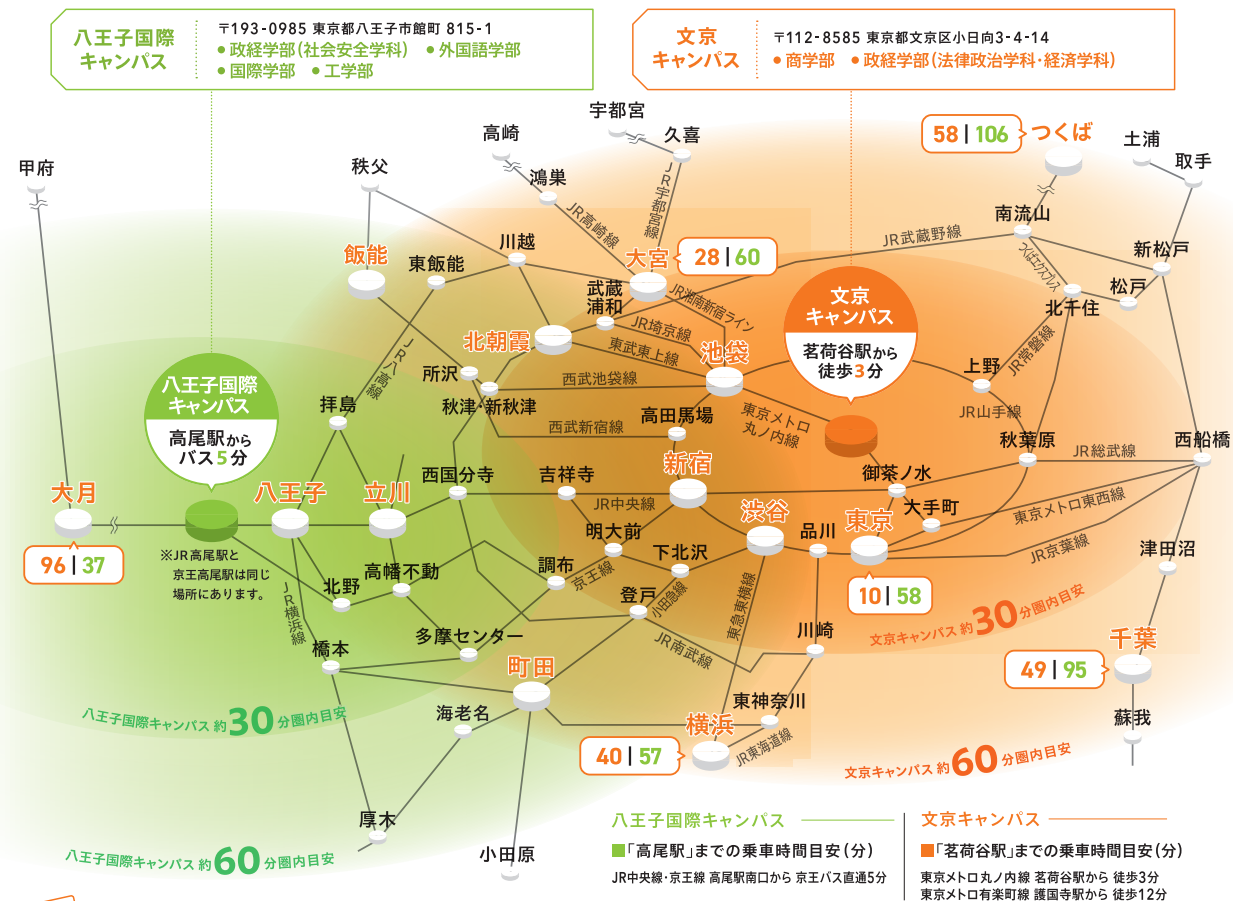

check!

あの街からどのくらい?(乗車時間のみ)

八王子国際キャンパス				文京キャンパス			
東京から58分	池袋から48分	新宿から44分	渋谷から49分	東京から10分	池袋から4分	新宿から12分	渋谷から16分
品川から65分	立川から17分	八王子から7分	町田から32分	上野から12分	品川から19分	下北沢から19分	吉祥寺から24分
厚木から45分	拝島から21分	横浜から57分	大宮から60分	立川から44分	八王子から54分	横浜から40分	川崎から30分
川越から60分	所沢から40分	飯能から49分	武蔵浦和から48分	大宮から28分	川越から42分	所沢から29分	飯能から56分
久喜から85分	鴻巣から93分	松戸から80分	津田沼から93分	武蔵浦和から26分	松戸から32分	津田沼から39分	千葉から49分
千葉から95分	大月から37分	甲府から90分	つくばから106分	蘇我から62分	大月から96分	つくばから58分	取手から55分
				宇都宮から111分	高崎から108分		

表記の時間は、キャンパス最寄り駅までの最短時間(乗車時間のみ)の検索結果です。経路や時間帯、接続状況により変動します。
 ※検索は「YAHOO! 路線情報」より 2026年3月末現在



最新情報はこちらから

拓殖大学受験生サイトでは、入試日程や試験科目、オープンキャンパスなど、受験生への最新情報をお伝えしています。

拓殖大学 受験生サイト

資料請求について

- 2027年度 大学案内 無料 | 発送中
 拓殖大学のすべての情報が掲載されている総合パンフレットです
- 2026年度 入学試験問題集 無料 | 6月下旬より発送予定
 全入試問題(年内選抜、外国人留学生選抜含む)の出題方針や解答・解説が掲載された過去問題集です

資料請求はこちらから



先輩たちの
決断に見る!

意外?
 なるほど!

Real 大学入試 併願校 選び



必ず役立つ
 「併願成功」の新視点

学部学科選び

併願校リスト

スケジュール管理



拓殖大学の学部・学科別併願校リスト



総合大学の中堅校である拓殖大学を受験した先輩の併願校を、ランキング形式それが分かるとみなさんがこれから併願校を選ぶ際のヒントになると

の一覧にしました。先輩たちはどのようにしてこれらの併願校を選んだのか、思います。次のページから「先輩たちの選択」を紐解いていきましょう。

学部	拓殖大学商学部			拓殖大学政経学部			拓殖大学外国語学部				拓殖大学国際学部	拓殖大学工学部			
	経営	国際ビジネス	会計	法律政治	経済	社会安全	英米語	中国語	スペイン語	国際日本語	国際	機械システム工	電子システム工	情報工	デザイン
併願校 1位	東洋 [経営学部]	神奈川 [経営学部]	専修 [商学部]	専修 [法学部]	日本 [経済学部]	日本 [危機管理学部]	獨協 [外国語学部]	神奈川 [外国語学部]	神田外語 [外国語学部]	国士館 [文学部]	東洋 [国際学部]	工学院 [工学部]	東京電機 [工学部]	工学院 [情報学部]	東京工科 [デザイン学部]
併願校 2位	専修 [商学部]	東洋 [国際学部]	日本 [商学部]	日本 [法学部]	駒澤 [経済学部]	亜細亜 [法学部]	神田外語 [外国語学部]	神田外語 [外国語学部]	神奈川 [外国語学部]	神奈川 [国際日本学部]	亜細亜 [国際関係学部]	東京電機 [工学部]	東京工科 [工学部]	東京工科 [コンピュータサイエンス学部]	千葉工業 [工学部]
併願校 3位	駒澤 [経営学部]	東洋 [経営学部]	東洋 [経営学部]	駒澤 [法学部]	東洋 [経済学部]	帝京 [経済学部]	神奈川 [外国語学部]	大東文化 [外国語学部]	立教 [文学部]	成蹊 [文学部]	専修 国際 コミュニケーション 学部	千葉工業 [工学部]	日本 [理工学部]	東洋 [総合情報学部]	東京工芸 [芸術学部]
併願校 4位	日本 [商学部]	専修 [商学部]	中央 [商学部]	東洋 [法学部]	専修 [経済学部]	東洋 [社会学部]	専修 [文学部]	杏林 [外国語学部]	獨協 [外国語学部]	大東文化 [文学部]	東洋 [国際観光学部]	日本 [理工学部]	千葉工業 [工学部]	成蹊 [理工学部]	東京電機 システム デザイン工学部
併願校 5位	東京経済 [経営学部]	専修 [経済学部]	東京経済 [経営学部]	國學院 [法学部]	神奈川 [経済学部]	日本 [経済学部]	亜細亜 [国際関係学部]	学習院 [文学部]	杏林 [外国語学部]	東洋 [文学部]	学習院 [国際社会科学部]	東京工科 [工学部]	東京電機 [理工学部]	東京電機 [未来科学部]	日本 [工学部]
併願校 6位	亜細亜 [経営学部]	法政 [経営学部]	神奈川 [経済学部]	法政 [法学部]	亜細亜 [経済学部]	日本 [法学部]	大東文化 [外国語学部]	青山学院 [文学部]	学習院 [国際文化交流学部]	玉川 [文学部]	神奈川 [経営学部]	東洋 [理工学部]	東京都市 [理工学部]	東京工科 [メディア学部]	日本 [生産工学部]
併願校 7位	法政 [経営学部]	亜細亜 [国際関係学部]	駒澤 [経営学部]	亜細亜 [法学部]	東京経済 [経済学部]	武蔵野 [法学部]	帝京 [外国語学部]	大東文化 [文学部]	駒澤 [文学部]	駒澤 [文学部]	神奈川 [国際日本学部]	神奈川 [工学部]	東洋 [理工学部]	国士館 [理工学部]	芝浦工業 [デザイン工学部]
併願校 8位	専修 [経営学部]	駒澤 [経営学部]	千葉商科 [商経学部]	大東文化 [法学部]	国士館 [政経学部]	亜細亜 [経済学部]	駒澤 [文学部]	中央 [文学部]	桜美林 グローバル・ コミュニケーション学群	桜美林 [リベラルアーツ学群]	文教 [国際学部]	東京都市 [理工学部]	国士館 [理工学部]	東京電機 システム デザイン工学部	千葉工業 [創造工学部]
併願校 9位	成蹊 [経営学部]	桜美林 ビジネス マネジメント学群	法政 [経営学部]	立正 [法学部]	帝京 [経済学部]	関東学院 [法学部]	東洋 [文学部]	帝京 [外国語学部]	上智 [外国語学部]	昭和女子 [国際学部]	明治学院 [国際学部]	成蹊 [理工学部]	芝浦工業 [工学部]	東京電機 [理工学部]	明星 [デザイン学部]
併願校 10位	神奈川 [経営学部]	東洋 [国際観光学部]	明治 [商学部]	成蹊 [法学部]	大東文化 [経済学部]	国士館 [政経学部]	明治学院 [文学部]	國學院 [文学部]	帝京 [外国語学部]	立正 [文学部]	桜美林 ビジネス マネジメント学群	明星 [理工学部]	中央 [先進理工学部]	千葉工業 [工学部]	工学院 [建築学部]

併願(大学・学部)

1 迷わないための「軸」をつくらう

Step 01

併願戦略を立てるヒントをゲットしよう!



一般的に併願校は3~5校とされていますが、どのようにその3~5校を探して選ぶかイメージはできていますか？高校入試で実際に併願校を探した経験がある方もいると思いますが、大学入試における併願校選びは近年とても複雑になっています。数年前まで、年内に実施される総合型選抜や学校推薦型選抜は、合格した場合は入学することを前提に受験する「専願制」で実施する大学がほとんどでしたが、現在は多くの大学で「併願可」となっています。また、年明けに実施されている学力重視型の入試を年内にも実施する大学が増えているなど、併願校を探す際のポイントが多様化しているため、しっかりと併願戦略を立てなければ、受験で自分が納得いく結果を出すことができません。ぜひ、この冊子を活用して、併願戦略を立てる際のヒントを見つけてください!

併願をしている
受験生の割合は？

約85%

併願を選ぶ基準は、受験の難易度や入試日程、大学の立地などを比較して決定する傾向にあります。

※ テレメール全国一斉調査(2024年度)より、一般選抜または大学入学共通テスト利用選抜を利用して大学に受験した受験生23,962人あたり

浪人をした場合に
必要な金額は？

1年間の
浪人にかかる
予備校費用 約100万円
(大手予備校に通う場合の目安)

1年間の浪人で予備校に通う場合、多額の費用が必要になります。確実に合格を手にする受験プランを立てましょう。

Step 02

併願校を選ぶ際に重視する点を考えてみよう

例えば、「学びたい学問分野が同じ」という理由で併願校に選んでも、通学するキャンパスが遠方であれば通うのが難しいかもしれません。学問分野とアクセスの良さをクリアしていても、試験日が第1志望の大学と同じであれば試験は受けられません。このように、併願校を選ぶ際に確認しなければいけない点はたくさんあります。先輩たちは何を重視して併願校を選んでいたのか見ていきましょう。

先輩が併願校選びで重視したポイント

重視したポイント	理由
入試方式	共通テスト利用や外部試験利用をうまく使って、負担を減らしつつ、受験する回数を増やすようにしました。
学問分野	興味がない学部だと続かないと思ったので、やりたいことが学べるかは外せなかったです。
アクセス	1時間半以内で通学できる大学を探しました。最寄駅から大学への行きやすさも確認しました。
偏差値	全部チャレンジ校にするのは怖かったので、ちゃんと受かる学校も入れつつ、少し上も狙う形で組みました。
学費・奨学金	4年間の総額、支払い方法は確認しました。奨学金もチェックしました。
就職実績	親から、就職のことも見据えた方が良いとアドバイスがあったので見ていました。
校風・雰囲気	オープンキャンパスで“ここいいかも”って思えたかどうかは大きかったです。

「先輩たちが重視していたからみなさんも重視しないといけない」というわけではありませんが、これらを参考にして、自分でも重視するポイントの優先順位をつけると併願戦略を立てやすいと思います。ここで挙げてきたポイントも意識しながら次のページ以降のワークシートに取り組んでみましょう。

2 学びたいことを探してみよう

Step 01

自分が学びたい学問分野と学べる大学を調べてみよう

自分が大学4年間でどんなことを学んでみたいか「学びのキーワード」を参考にしながら考えてみましょう。今後を見据えてAIのことを勉強したいでもよし、ニュースでよく目にする国際社会のことを詳しく知りたいでもよし、今勉強していて楽しい科目の延長でもよし、学びたい動機に不正解はないので自分が今興味を持っていることを書いてみましょう。そしてそれを学べる大学や学部も調べてみてください。

学びのキーワード

金融 消防 データサイエンス 国際 海外留学
 異文化交流 証券 中国語 プログラミング
 危機管理 会計 日本警察 SDGs ホスピタリティ
 国際協力 日本語 観光
 AI 貿易 経営 文化 経済 安全保障
 マルチリンガル 政治 デザイン 法律
 国防 英語 通訳

〈記入例〉

学びたい学問分野・キーワード	国際社会			メモ
拓殖	大学	国際 国際	学部 学科	外国人留学生も比較的多いため キャンパスで異文化交流も可能。

記入してみよう

学びたい学問分野・キーワード				メモ
	大学		学部 学科	
	大学		学部 学科	
	大学		学部 学科	

学びたい学問分野・キーワード				メモ
	大学		学部 学科	
	大学		学部 学科	
	大学		学部 学科	

学びたい学問分野・キーワード				メモ
	大学		学部 学科	
	大学		学部 学科	
	大学		学部 学科	

3 入試について 確認しよう

Step 01

試験科目・配点、外部試験利用の有無など 併願のしやすさを確認しよう

第1志望と併願校の試験科目が異なっていると、その分勉強する科目が増えてしまいます。また、同じ科目でも問題にクセがある場合は、その対策もしなければいけないので要注意。必ず過去問題を確認するようにしてください。さらに、英検や簿記、数検などのスコアや級を持っていると、みなし得点として入試の点数に換算できる大学もあります。これらを調べることで受験勉強の負担が大きく変わってきますのでぜひ調べてみてください。

記入してみよう 

大学名	学部・学科名	入試区分	試験科目数	科目1	配点	科目2	配点	科目3	配点	外部試験利用	メモ
拓殖 大学	政経 学部 経済 学科	総合型選抜I期 (基礎力評価方式)	2	基礎国語	100	基礎英語	100			英語 <input checked="" type="radio"/> ・ <input type="checkbox"/> 簿記 <input type="radio"/> ・ <input checked="" type="checkbox"/> 数学 <input type="radio"/> ・ <input checked="" type="checkbox"/>	英検1728点で、 みなし得点70点
大学	学部 学科									英語 <input type="radio"/> ・ <input type="checkbox"/> 簿記 <input type="radio"/> ・ <input type="checkbox"/> 数学 <input type="radio"/> ・ <input type="checkbox"/>	
大学	学部 学科									英語 <input type="radio"/> ・ <input type="checkbox"/> 簿記 <input type="radio"/> ・ <input type="checkbox"/> 数学 <input type="radio"/> ・ <input type="checkbox"/>	
大学	学部 学科									英語 <input type="radio"/> ・ <input type="checkbox"/> 簿記 <input type="radio"/> ・ <input type="checkbox"/> 数学 <input type="radio"/> ・ <input type="checkbox"/>	
大学	学部 学科									英語 <input type="radio"/> ・ <input type="checkbox"/> 簿記 <input type="radio"/> ・ <input type="checkbox"/> 数学 <input type="radio"/> ・ <input type="checkbox"/>	
大学	学部 学科									英語 <input type="radio"/> ・ <input type="checkbox"/> 簿記 <input type="radio"/> ・ <input type="checkbox"/> 数学 <input type="radio"/> ・ <input type="checkbox"/>	

拓殖の場合

point

自分に合う入試方式を見つけることが効率の良い受験につながる!

得意な少数科目で
受験できる入試

大学入学共通テスト利用選抜の
科目数が選べる入試

外部試験利用制度
がある入試

得意が活きやすい | 得点最大化がしやすい | 学習効率が上がる

併願戦略を立てる上で大きなメリットに!

拓殖大学
入試要項はこちら



※総合型選抜は7月中旬、
一般選抜は8月上旬
公開予定

Check

拓殖大学の試験問題は「基本に忠実」

拓殖大学の入試は、高校で勉強した基本事項を正しく理解し身につけているかを問う試験です。つまり問題にクセがなく、教科書に沿ってしっかり基礎を磨き上げることが、最大の対策。第1志望校としてはもちろん、併願校として受験する際にも余計な負担となりません。塾や予備校のテキストに拓殖大学の問題が使用されることも多々あります。



Step 03

年明け(一般)入試のスケジュールを確認しよう

年明け入試は、学力重視型の試験がほとんどです。受験はメンタル面とともに体力面も重要。一般的には、4日以上
の連続受験はリスクが大きく、全体スケジュールから言うと、「チャレンジ校」の前に「安全校」を受験すると場に
慣れることもできるため、「安全校」は早めの日程で受験すると良いとされています。拓殖大学の年明け入試スケ
ジュールを参考にしながらスケジュールを組んで、試験日の重複や連続受験の具合を確認しておきましょう。

賢く併願スケジュールを組み立ててみよう

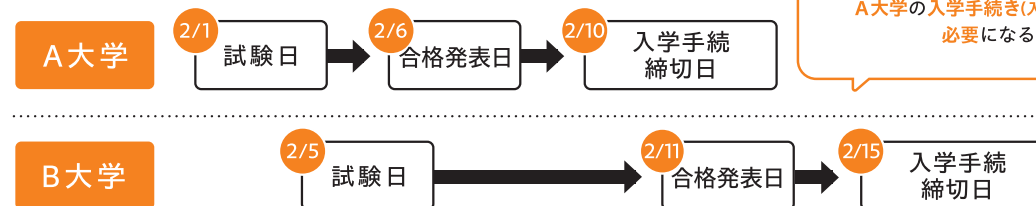

この日程の場合、
「B大学が本命、A大学はすべり止め」
だとしても、
A大学の入学手続き(入学金支払)が
必要になる。

拓殖大学と併願校の入試スケジュール

出締…出願締切日 試…試験日 合…合格発表日 入締…入学手続締切日

		1月											2月														3月																																	
		16	17	18	19	20	21	22	23	24	25	26	27	28	29	30	31	1	2	3	4	5	6	7	8	9	10	11	12	13	14	15	16	17	18	19	20	21	22	23	24	25	26	27	28	1	2	3	4	5	6	7	8	9	10	11	12	13	14	15
国公立大学		共通テスト											国公立大 出締														国立大 入締																																	
拓殖大学	前期2教科型	共通テスト											出締														合																																	
	前期3教科型	共通テスト											出締														合																																	
	前期4教科型	共通テスト											出締														合																																	
	後期3教科型	共通テスト											出締														合																																	
	全学部統一全国選抜	出締											試														合																																	
	2月前期選抜(A日程)	出締											試														合																																	
	2月前期選抜(B日程)	出締											試														合																																	
2月前期選抜(C日程)	出締											試														合																																		
全学部統一2月後期選抜	出締											試														合																																		
全学部統一3月選抜	出締											試														合																																		

記入してみよう

併願校	大学																																													
	大学																																													
	大学																																													
	大学																																													

4 ここまでの内容を まとめてみよう

Step 01

大学は4年間通う場所！ ミスマッチがないかも確認しよう

ここまで、併願戦略つまり「受験しやすいか」という視点で大学を見てきましたが、大学は受験して終わりではありません。受験しやすさを重視しすぎてしまうと、入学後の4年間で「思っていたものと違う」ということが起きてしまうかもしれません。このページでは改めて大学4年間で充実したものになるようにチェックしていきましょう。そして併願校を決めるまでに必ず一度キャンパスへ足を運んでみてください。意外と盲点だったものが見つかるかも！

キャンパスに足を運ぶタイミングとしておすすめなのは、オープンキャンパスに参加することです。オープンキャンパスは、学生や先生、キャンパスの雰囲気を味わえるだけでなく、入試に関する相談や模擬授業の体験ができるなど受験生必見のプログラムも目白押しです。

高校の授業や部活動などで都合がつかずオープンキャンパスに参加できない場合はどうすれば良いか。その場合は、個別のキャンパス見学や学園祭に参加してみることもおすすめです。

また、イベント以外の日でもキャンパスは出入りが自由な場合も多いので、ぜひお気軽に大学に問い合わせしてみてくださいね。



表の空欄には、○△×や順位などを記入して整理してみてください。

確認項目	大学名	大学	大学	大学	大学
学部・学科	拓殖	大学	大学	大学	大学
	政経	学部	学部	学部	学部
	経済	学科	学科	学科	学科
学問分野	経済				
偏差値	○				
アクセスの良さ	◎				
入試スケジュールや受けやすさ	◎				
大学周辺の雰囲気	◎				
教室や図書館が充実している	◎				
自学自習をする場所が十分にある	◎				
就職・キャリアセンターが充実している	◎				
奨学金制度が充実している	◎				
学生寮がある	○				
綺麗な学生食堂がある	◎				
順位		位	位	位	位

\\ 知って得する! //

拓殖大学を併願校にする7つのメリット

メリット 01 外部試験利用制度

「みなし得点換算制度」で受験勉強の負担軽減

拓殖大学では英語・簿記・数学の外部試験が利用できます。高スコア・級を取得している場合、当日の該当の試験を受験しなくても、スコアに応じた「みなし得点」が換算されます。

※総合型選抜I・II期(自己推薦方式)は試験免除なし

	case 1	case 2
外部試験のスコアによるみなし得点	80点	80点
試験当日の得点	72点	92点

↓ 80点を採用 ↓ 92点を採用

外部試験利用制度 **英語** 対象学部 | 全学部
対象試験区分 | 総合型選抜(I期・II期)・一般選抜・大学入学共通テスト利用選抜

実用英語技能検定(英検)	70点換算	75点換算	80点換算	90点換算	100点換算
	1728~ (準2級合格相当)	1829~ (準2級プラス合格相当)	1980~ (2級合格相当)	2150~ (2級A合格相当)	2304~ (準1級合格相当)

英検準2級合格相当で70点換算します。大学入学共通テストでも英語外部試験のスコアが活用できます。

※200点満点の場合「140点」、「150点」、「160点」、「180点」、「200点」に換算。

※試験当日、英語の受験も可。受験した場合はどちらか高得点のものを採用。英語と他科目の選択科目制の場合は英語以外の科目も含む。

※級に合格していなくても、英検CSEスコアが基準に達していれば可。

※上記の他に「IELTS™」、「TEAP」、「TEAP CBT」、「GTEC」、「TOEIC® L&R/TOEIC® S&W」、「TOEFL® iBT」も利用可能。詳細は本学HPまたは入学試験要項を確認してください。

外部試験利用制度 **簿記** 対象学部 | 商学部・国際学部
対象試験区分 | 総合型選抜I期・II期(自己推薦方式)

	80点換算	100点換算
全商簿記実務検定	1級	-
日商簿記検定	2級	1級
全経簿記能力検定	1級	上級

外部試験利用制度 **数学** 対象学部 | 国際学部・工学部
対象試験区分 | 総合型選抜I期・II期(自己推薦方式)

実用数学技能検定(数検)	70点換算	80点換算	100点換算
	2級	準1級	1級

メリット 02 総合型選抜I期(基礎力評価方式)

年内に「基礎力(筆記試験)」で受験可能



拓殖大学の総合型選抜には、2科目試験(マークシート方式)と調査書及び書類審査で受験できる「基礎力評価方式」があります。年内に拓殖大学の合格を目指す受験生はもちろん、他大学との併願も可能なため、試験に慣れておきたい受験生や力試しをしたい受験生にもおすすめです。

出願期間	試験日	合格発表日	入学手続締切日
9/25(金)~10/8(木) (消印有効)	10/24(土)	11/1(日)	第1次:12/17(木) 第2次:2/19(金)

メリット 03 試験日程

年内入試もチャレンジしやすい日程



チャレンジしやすい3つのポイント

- 総合型選抜I期は2日連続で受験できる!
- 総合型選抜I期の合格発表(11/1(日))後に総合型選抜II期に出願可能!
- プレゼン方式と自己推薦方式は総合型選抜I期とII期で2回チャレンジできる!

各日で方式を自由に選べるのも魅力的だね!



メリット 04 併願割引

「入学検定料割引」で費用軽減

総合型選抜1期では、2日連続受験で2万円割引を適用。

一般選抜では、いくつ併願しても一律35,000円の定額制を導入しています。

併願しやすいので合格のチャンスが広がります。また、大学入学共通テスト利用選抜は、各区分でいくつ併願しても一律10,000円。最大15学科併願することができます。

総合型選抜1期	2日連続受験の場合 35,000円×2日間=70,000円	50,000円!	20,000円 OFF
一般選抜	いくつ併願しても	一律35,000円!	安心の入学検定料定額制
大学入学共通テスト利用選抜 2教科型 3教科型 4教科型	いくつ併願しても	一律10,000円!	最大15学科併願可能

メリット 05 試験会場

「2/1(月)全学部統一全国選抜」で移動距離やスケジュールの負担軽減

会場を選べるため、交通費や宿泊代はもちろん、不慣れた土地での不安やスケジュールの調整など、様々な負担が軽減されます。

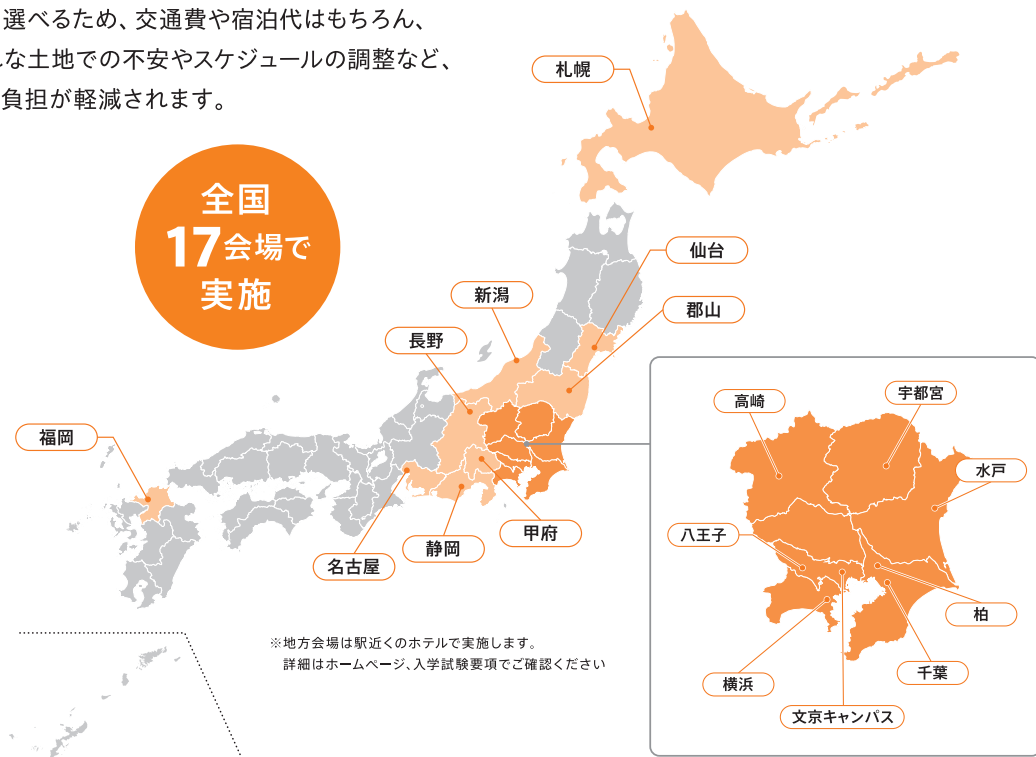

メリット 06 学費

「学費4分割納入制度」で入学手続き時の負担軽減

全国的にも珍しい納入制度!
入学者の6割が利用

拓殖大学の学費4分割納入制度では、入学手続き時の金額を50万円前後に抑えることができます。なお、一括納入を選択した場合は、各試験の入学手続き締切日までに全額を納入します。

4分割納入を選択すると... 入学手続きにかかる費用はここだけ!

■一括納入の場合 (単位:円)		■4分割納入の場合 (単位:円)			
学部	学費+諸費(1年次)(入学手続き時)	分納1回目(入学手続き時)	分納2回目(6月)	分納3回目(10月)	分納4回目(12月)
商学部	1,310,900	499,400	270,500	270,500	270,500
政経学部	1,310,900	499,400	270,500	270,500	270,500
外国語学部	1,365,900	513,150	284,250	284,250	284,250
国際学部	1,365,900	513,150	284,250	284,250	284,250
工学部	1,658,900	586,400	357,500	357,500	357,500

(2025年度実績)

メリット 07 特待生制度

「特待生制度」で授業料全額免除

拓殖大学では、入試の成績が特に優秀な学生を対象に、原則4年間の授業料が全額免除となる「特待生制度」を実施しています。

授業料免除 最大 **400万円** | 採用枠 **50名**
 ※2026年度入試では157名が特待生として合格

4年間の授業料全額免除 ※継続審査あり

